



GOVERNO DO ESTADO DO PARÁ
SECRETARIA ESPECIAL DE ESTADO DE PROMOÇÃO SOCIAL
UNIVERSIDADE DO ESTADO DO PARÁ

SISTEMA DE GESTÃO ACADÊMICA

Este módulo descreve os procedimentos utilizados no Sistema SIGA para matrícula dos alunos.

Fechamento

SUMÁRIO

APRESENTAÇÃO	3-4
1. Fechamento Final	4-5
2. Fechamento Parcial	5-6

Figuras

figura 1- Login e senha	3
figura 2- Home SIGA	3
figura 3- Iniciando o link Fechamento	4
figura 4- Sub-módulo de Fechamento	4

APRESENTAÇÃO

Este Módulo tem por objetivo fornecer o calculo da média e a situação dos alunos de cada curso. Apenas terá acesso a este módulo os funcionários do NAU. Para a utilização do Sistema será necessário abrir Um navegador da WEB (Internet Explorer, Mozilla) e digitar no campo Endereço o seguinte endereço: 10.69.2.8/siga. Em seguida entra-se com o Login e senha, posteriormente clica-se no botão "Entrar".



Figura 1 – Login e Senha

- Após logar no Sistema, aparecerá a seguinte janela figura 2):

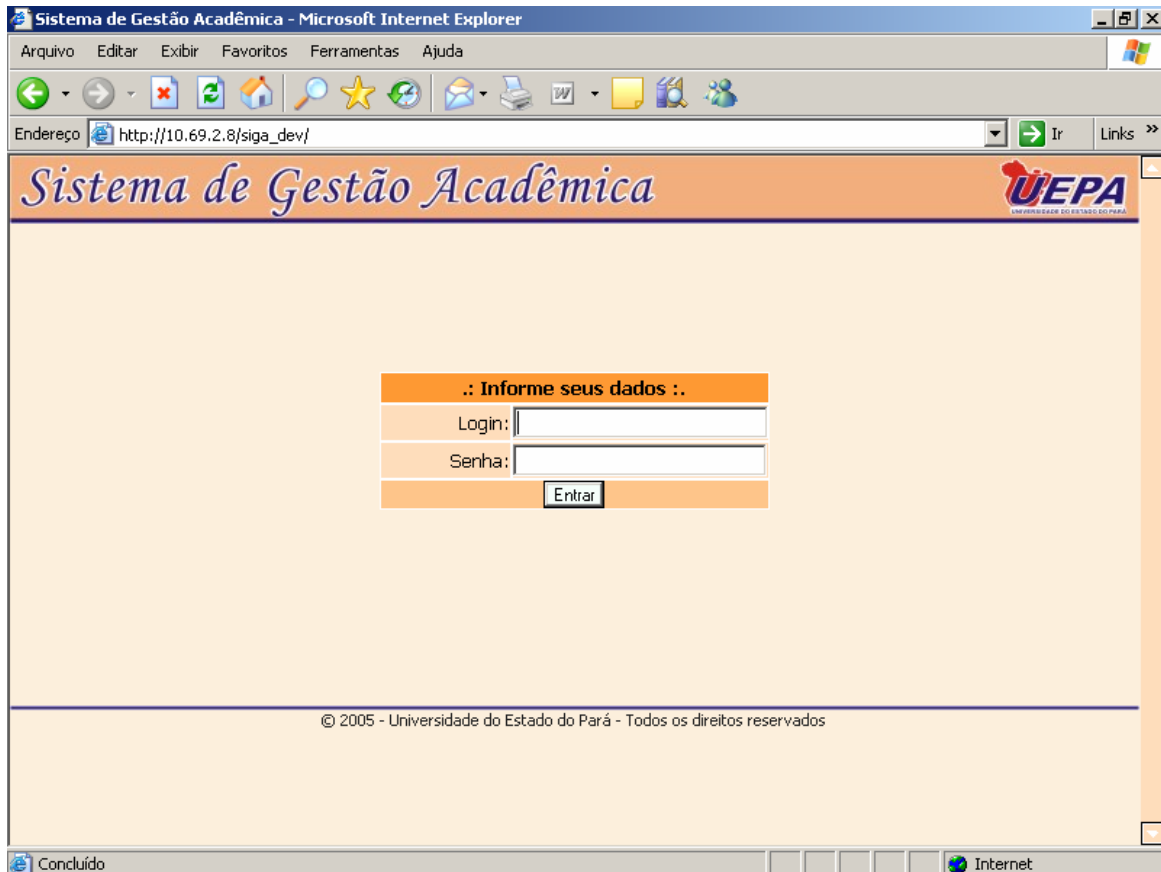

Figura 2- Home do SIGA

Sistema de Gestão Acadêmica

Para iniciar o sistema de fechamento é necessário clicar no link "Fechamento" como mostra a figura abaixo:



Figura 3- Iniciando o link Fechamento

Ao clicar no link fechamento é possível visualizar os seus sub-módulos como mostra a figura abaixo:



Figura 4- Sub-módulo de Fechamento

1. Fechamento Final

O "Fechamento Final" é parecido com o "Fechamento Parcial", mas ao clicar em "Realizar Fechamento" será lançada a situação final do aluno, ou seja, será calculada a situação definitiva dos alunos que realizaram prova final. O Fechamento Final está localizado em (Fechamento' Fechamento Final).

Sistema de Gestão Acadêmica

Home

Administração

Atividade Comp.

Auditoria

Calendário

Consultas

Estatísticas

Fechamento

Fechamento

Curso: CIENCIAS DA RELIGIAO - BELEM

Desenho: 28

Serie: 1

Disciplina: DFCS0705 - ANTROPOLOGIA CULTURAL

Turma: 1CREN0

Sub-Turma: A

Ano: 2006

Período: 0

Realizar Fechamento

Após o fechamento é mostrada a relação dos alunos que realizaram prova final e sua situação definitiva, além da possibilidade de impressão do relatório.

Home

Administração

Atividade Comp.

Auditoria

Calendário

Consultas

Estatísticas

Fechamento

Lançamentos

Lotação

Matricula

Movimentos

Relatorios

Disciplina: ANTROPOLOGIA CULTURAL

Ano: 2006

Semestre: 0

Imprimir Relatório

Relação de Alunos

Matricula	Nome	Nota Final	Média Parcial	Média Final	Situação Disc.	Situação Alu.
20061141017	ALINE LUCIMAR DOS SANTOS ALVES	5.00	2.50		Reprovado	Matriculado

Voltar

O Fechamento final também pode ser acionado após o lançamento da nota final. Ver janela abaixo:

Home

Administração

Atividade Comp.

Auditoria

Calendário

Consultas

Estatísticas

Fechamento

Lançamentos

Lotação

Matricula

Movimentos

Relatorios

Usuarios

Sair

Curso: CIENCIAS DA RELIGIAO - BELEM

Desenho: 28

Serie: 1

Disciplina: DFCS0705 - ANTROPOLOGIA CULTURAL

Avaliação: Seleccione Avaliação

Turma: 1CREN0

Sub-Turma: A

Ano: 2006

Período: 0

Buscar Aluno

Notas atribuídas com sucesso!

Relação de Notas de Alunos

Registrar Notas

Imprimir Confirmação

Fechamento Parcial

Fechamento Final

Nome	Matricula	Nota
ALINE LUCIMAR DOS SANTOS ALVES	20061141017	10.

Registrar Notas

Total de Registros: 1

Notas atribuídas com sucesso!

2. Fechamento Parcial

O objetivo desse formulário é calcular a media parcial do aluno, ou seja, o procedimento analisa se o aluno está aprovado, reprovado ou terá direito à avaliação final. Basta clicar no botão "Realizar Fechamento". Apenas depois do fechamento parcial será possível o lançamento da nota final, que tem o mesmo processo de lançamento das outras avaliações, apenas deve-se escolher na opção "Avaliação" o item "Nota Final". O Fechamento Parcial também pode ser acessado pelo menu (Fechamento => Fechamento Parcial).

Sistema de Gestão Acadêmica

Home

Administração

Atividade

Comp.

Calendário

Consultas

Estadísticas

Fechamento

Laçamentos

Curso: CIENCIAS DA RELIGIAO - BELEM

Desenho: 28 Serie: 1

Disciplina: DFCS0705 - ANTROPOLOGIA CULTURAL

Avaliação: 1ª Avaliação

Turma: 1CREN0 Sub-Turma: A

Ano: 2006 Período: 0

Buscar Aluno

As notas de todas as avaliações estão lançadas.
Deve ser realizado o Fechamento Parcial

Relação de Notas de Alunos

Registrar Notas Imprimir Confirmação Fechamento Parcial

	Nome	Matricula	Nota
Lotação	ADRIANO RODRIGO DE MELO LOPES	20061141018	10.
Matricula	ALINE LUCIMAR DOS SANTOS ALVES	20061141017	5.0
Movimentos	ARMANDO WAGNER SIDONIO GOMES	20061141001	10.
Relatorios	AUGUSTO CESAR RODRIGUES DEFENSOR	20061141010	
Usuarios			

Após o fechamento é possível imprimir um relatório para conferencia e até mesmo o fechamento de outras disciplinas, basta alterar os parâmetros e clicar no botão "Realizar Fechamento" novamente.

Home

Administração

Atividade

Comp.

Auditoria

Calendário

Consultas

Estadísticas

Fechamento

Laçamentos

Fechamento Parcial

Curso: CIENCIAS DA RELIGIAO - BELEM

Desenho: 28 Serie: 1

Disciplina: DFCS0705 - ANTROPOLOGIA CULTURAL

Turma: 1CREN0 Sub-Turma: A

Ano: 2006 Período: 0

Realizar Fechamento

Operação Concluída

Imprimir Relatório