



GOVERNO DO ESTADO DO PARÁ
SECRETARIA ESPECIAL DE ESTADO DE PROMOÇÃO SOCIAL
UNIVERSIDADE DO ESTADO DO PARÁ

SISTEMA DE GESTÃO ACADÊMICA

Este módulo descreve os procedimentos utilizados no Sistema SIGA para matrícula dos alunos.

Curso

Sistema de Gestão Acadêmica

SUMÁRIO

APRESENTAÇÃO	3
1. Curso	4
2. Grau Acadêmico	5
3. Turno	5

Figuras

figura 1- Login e senha	3
figura 2- Home SIGA	3
figura 3- Relação de Cursos	4
figura 4- Inclusão de Curso	4
figura 4-Relação de Grau Acadêmico	5
figura 4- Turno	5

APRESENTAÇÃO

Este Módulo tem por objetivo. Para a utilização do Sistema será necessário abrir Um navegador da WEB (Internet Explorer, Mozilla) e digitar no campo Endereço o seguinte endereço: 10.69.2.8/siga. Em seguida entra-se com o Login e senha, posteriormente clica-se no botão “Entrar”.



Figura 1 – Login e Senha

Para iniciar o módulo Administração é necessário clicar no link “Administração” como mostra a figura abaixo:

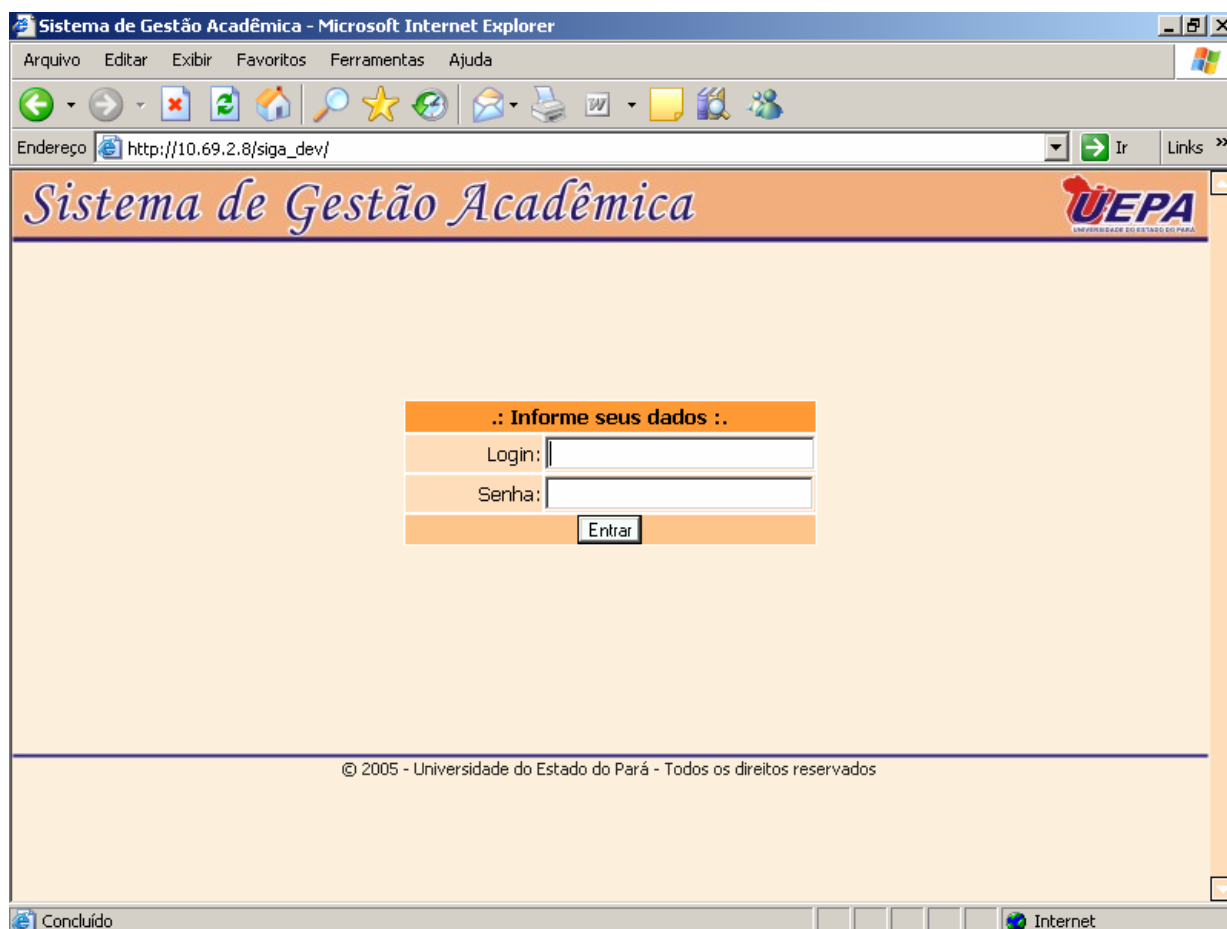

Figura 2 – Home SIGA

Sistema de Gestão Acadêmica

1. Curso

O sub-módulo Curso tem o mesmo funcionamento que área concentração, sendo que, para a pesquisa, basta selecionar um campus, ou um centro que após a seleção, o sistema irá efetuar a pesquisa. E também pode ser feita digitando o curso desejado e clicando no botão de pesquisa.

Descrição	Alterar	Excluir
ENFERMAGEM - BELEM		
EDUCACAO FISICA - BELEM		
MEDICINA - BELEM		
FISIOTERAPIA - BELEM		
TERAPIA OCUPACIONAL - BELEM		
ENFERMAGEM - TUCURUI		
FISIOTERAPIA - SANTAREM		
LIC. EM MATEMATICA - ED A DISTANCIA - CA		
LIC. EM MATEMATICA - ED A DISTANCIA - MOJU		
ENFERMAGEM - SANTAREM		

Total de Registros: 10 | 79 | Primeiro | Anterior | Próximo | Ultimo

Figura 3- Relação de Cursos

Para a incluir um curso basta clicar no botão **Incluir** e seguinte janela aparecerá:

Campus:	Selecione
Centro:	Selecione
Área Curso:	Selecione
Código Curso:	
Descrição de Criação:	
Decreto de Autorização:	
Portaria de Autorização:	
Vagas Prosel:	
Vagas Prise:	
Resolução Consun	
Resolução CEE:	
Incluir	

Figura 4- Inclusão de Curso

Sistema de Gestão Acadêmica

2. Grau Acadêmico

O sub-módulo Grau Acadêmico tem o mesmo funcionamento que área concentração.

Relação de Grau Acadêmico		
Descrição	Alterar	Excluir
GRADUACAO		
APERFEICOAMENTO		
ESPECIALIZACAO		
MESTRADO		
DOUTORADO		

Total de Registros: 5 | 5 | [Primeiro](#) | [Anterior](#) | [Próximo](#) | [Ultimo](#)

Figura 5- Relação de Grau Acadêmico

3. Turno

Este sub-modulo indica o turno no qual o aluno será cadastrado. Ver janela abaixo:

Relação de Turnos		
Descrição Turno	Alterar	Excluir
MANHA		
TARDE		
NOITE		
SEM DESCRICAO		
INTEGRAL		

Total de Registros: 5 | 5 | [Primeiro](#) | [Anterior](#) | [Próximo](#) | [Ultimo](#)