



GOVERNO DO ESTADO DO PARÁ
SECRETARIA ESPECIAL DE ESTADO DE PROMOÇÃO SOCIAL
UNIVERSIDADE DO ESTADO DO PARÁ

SISTEMA DE GESTÃO ACADÊMICA

Este módulo descreve os procedimentos utilizados no Sistema SIGA para matrícula dos alunos.

Centro

Sistema de Gestão Acadêmica

SUMÁRIO

APRESENTAÇÃO	3
1. Centro	4

Figuras

figura 1- Login e senha	3
figura 2- Home SIGA	3
figura 3- Relação de Centros	4

APRESENTAÇÃO

Este Módulo tem por objetivo. Para a utilização do Sistema será necessário abrir Um navegador da WEB (Internet Explorer, Mozilla) e digitar no campo Endereço o seguinte endereço: 10.69.2.8/siga. Em seguida entra-se com o Login e senha, posteriormente clica-se no botão “Entrar”.



Figura 1 – Login e Senha

Para iniciar o módulo Administração é necessário clicar no link “Administração” como mostra a figura abaixo:





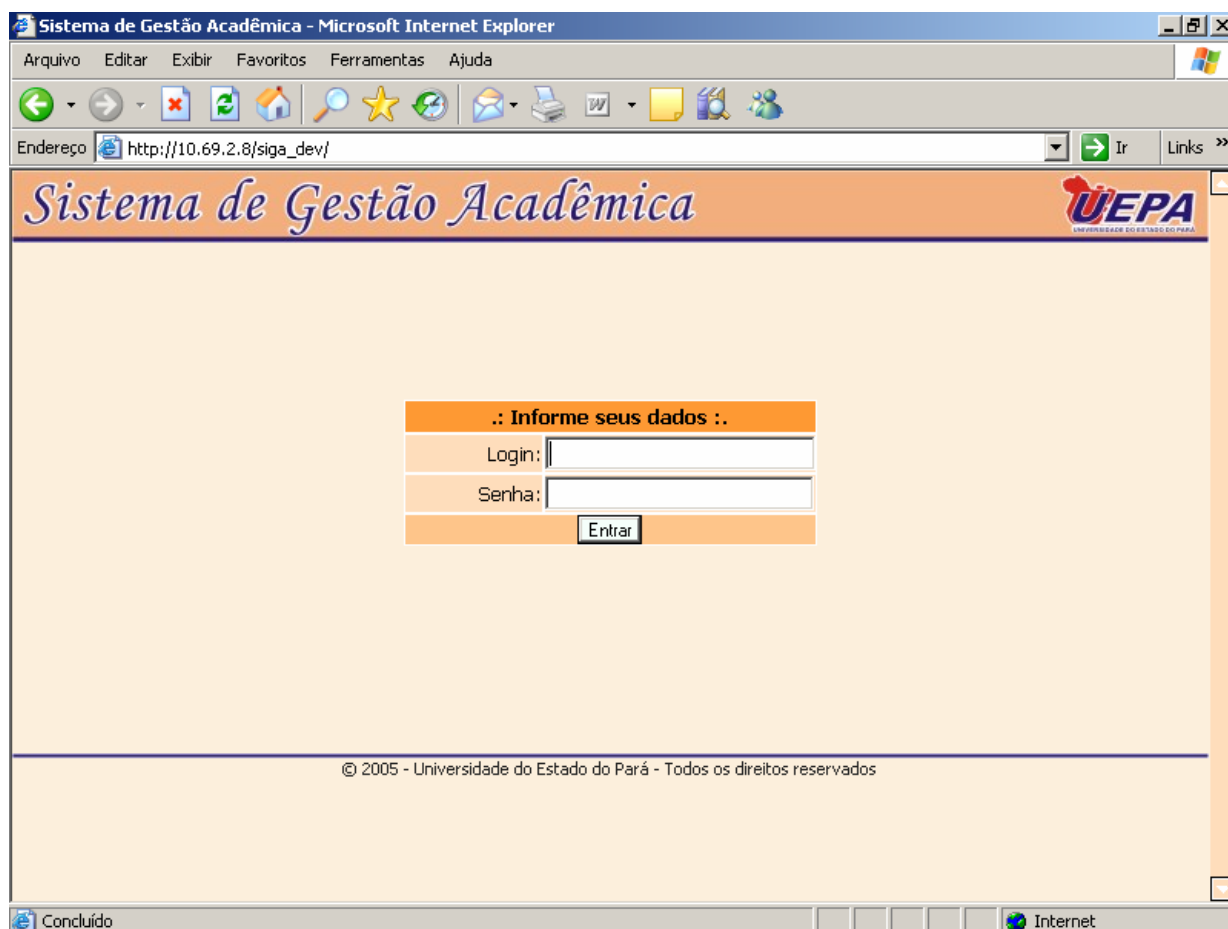

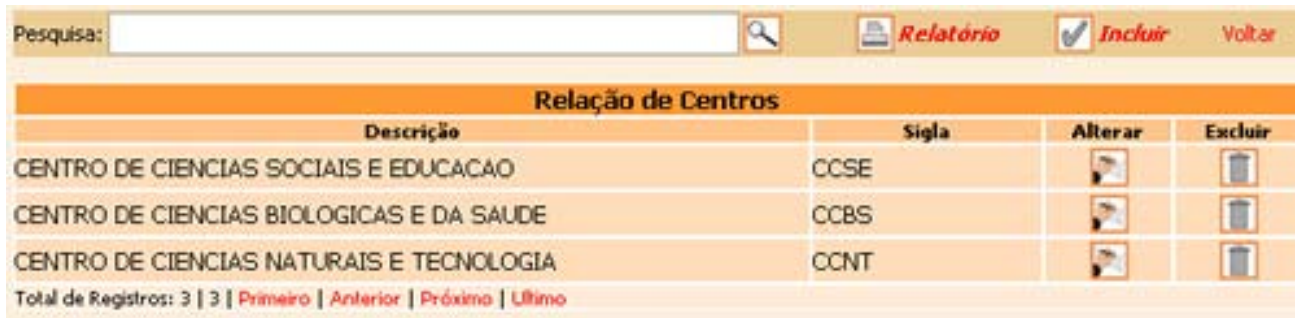

Figura 2 – Home SIGA

Sistema de Gestão Acadêmica

1. Centro

O módulo Centro tem o mesmo funcionamento que área concentração.



Relação de Centros			
Descrição	Sigla	Alterar	Excluir
CENTRO DE CIENCIAS SOCIAIS E EDUCACAO	CCSE		
CENTRO DE CIENCIAS BIOLOGICAS E DA SAUDE	CCBS		
CENTRO DE CIENCIAS NATURAIS E TECNOLOGIA	CCNT		

Total de Registros: 3 | 3 | [Primeiro](#) | [Anterior](#) | [Próximo](#) | [Ultimo](#)

Figura 3- Relação de Centros